

SEMAINE DE
L'ARCHITECTURE
de Loire-Atlantique

01

MAISON LAVAYSSIÈRE

Place des Dryades à LA BAULE-ESCOUBLAC

Programme
Maison secondaire
de bord de mer

Maîtrise d'œuvre
Pierre VINCENT
architecte - Nantes

Maître d'ouvrage
Mme et M. CABÉE-
LAVAYSSIÈRE

Surface
225 m²

Coût des travaux
Non communiqué

Réalisation
2002-2003





Photographie : Stéphanie CHALMEAU

Photographie : Stéphanie CHALMEAU

Photographie : Stéphanie CHALMEAU

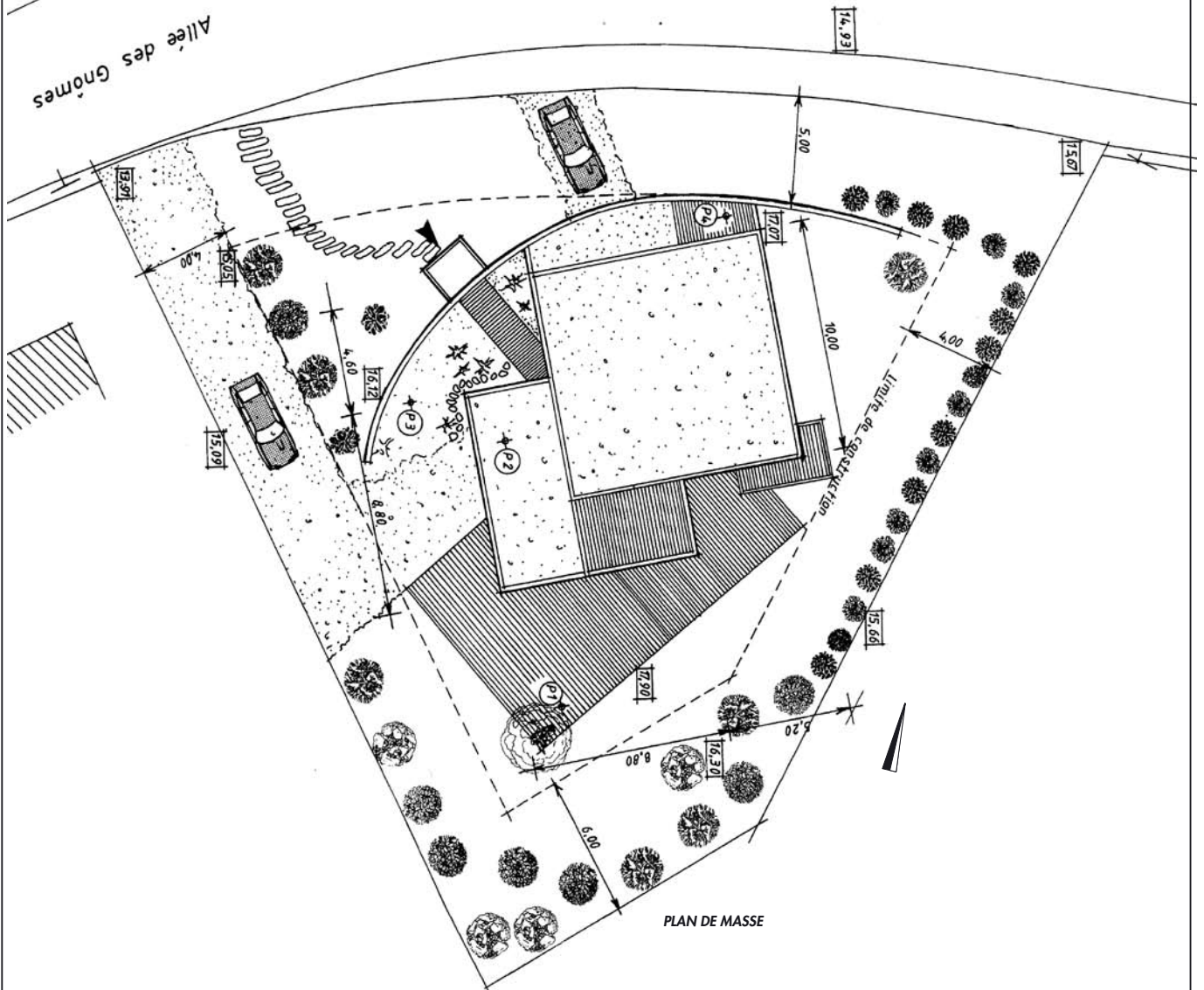

PLAN DE MASSE

Parti architectural

Dans un maillage urbain référencé de La Baule, place des Dryades, les maîtres d'ouvrage ont souhaité s'établir dans une maison qui puisse conjuguer leur amour du lieu et le plaisir architectural.

Passionnés d'architecture des années 30, les maîtres d'ouvrage souhaitent pérenniser un style qui marque en quelque sorte l'histoire de la commune et de la place des Dryades.

Ce nouveau projet très largement ouvert au sud par le biais de nombreuses ouvertures, semble se refermer au nord par ce grand mur courbe épousant la limite de propriété côté place. De fait, ce cintre trouvera sa place dans ce terrain mouvementé par l'intermédiaire d'un jeu de plantations, bambous notamment, et d'arbres existants. L'ensemble de l'ouvrage s'intègre au mieux dans ce contexte difficile où les dénivelés n'ont d'égal que la hauteur des pins.

La plastique de l'ouvrage est mêlée de verre dans les ouvertures, de bois dans le traitement de la terrasse et des chemins d'accès comme des portes d'entrée. Le garage sera de couleur bois.

L'extérieur est traité en blanc avec menuiseries aluminium noir.



Photographie : Stéphanie CHALMEAU



Photographie : Stéphanie CHALMEAU



Photographie : Stéphanie CHALMEAU

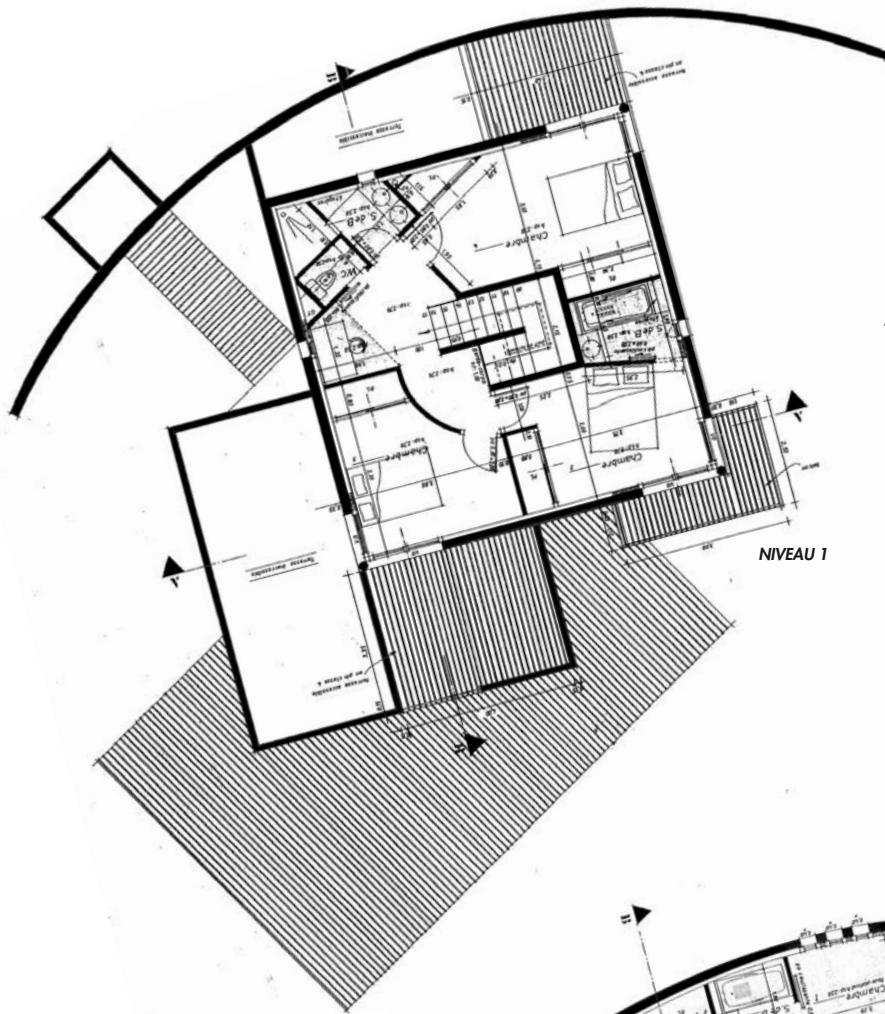

NIVEAU 1

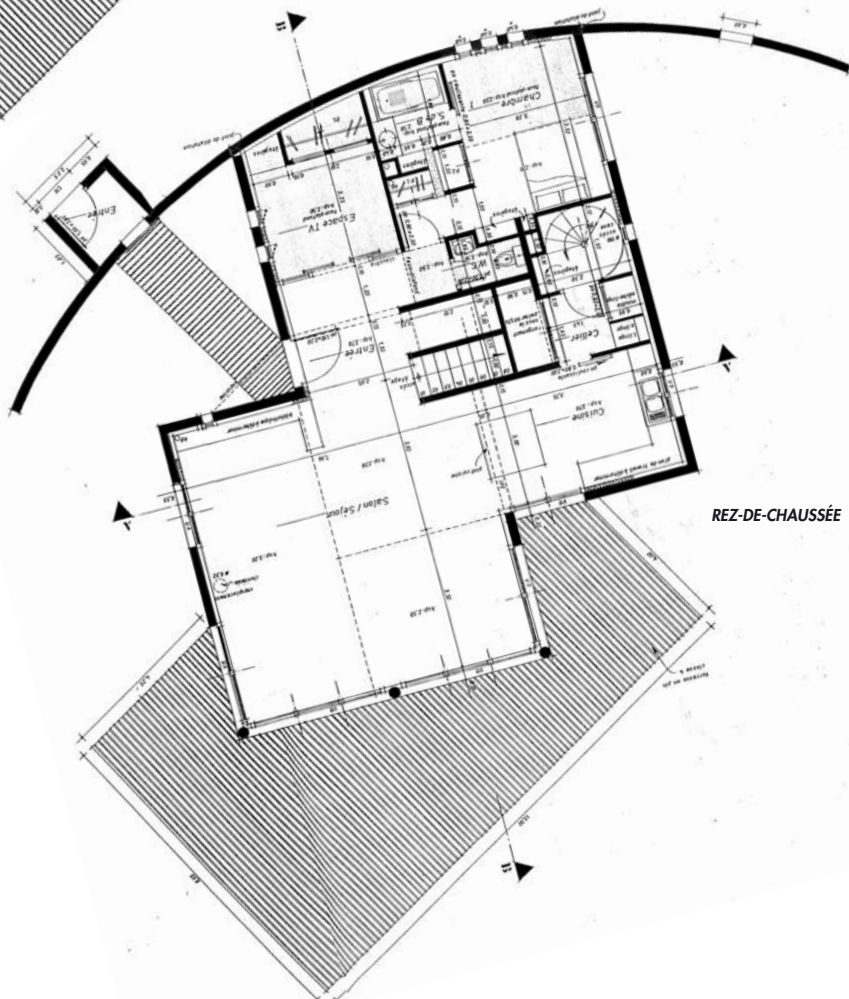

REZ-DE-CHAUSSÉE